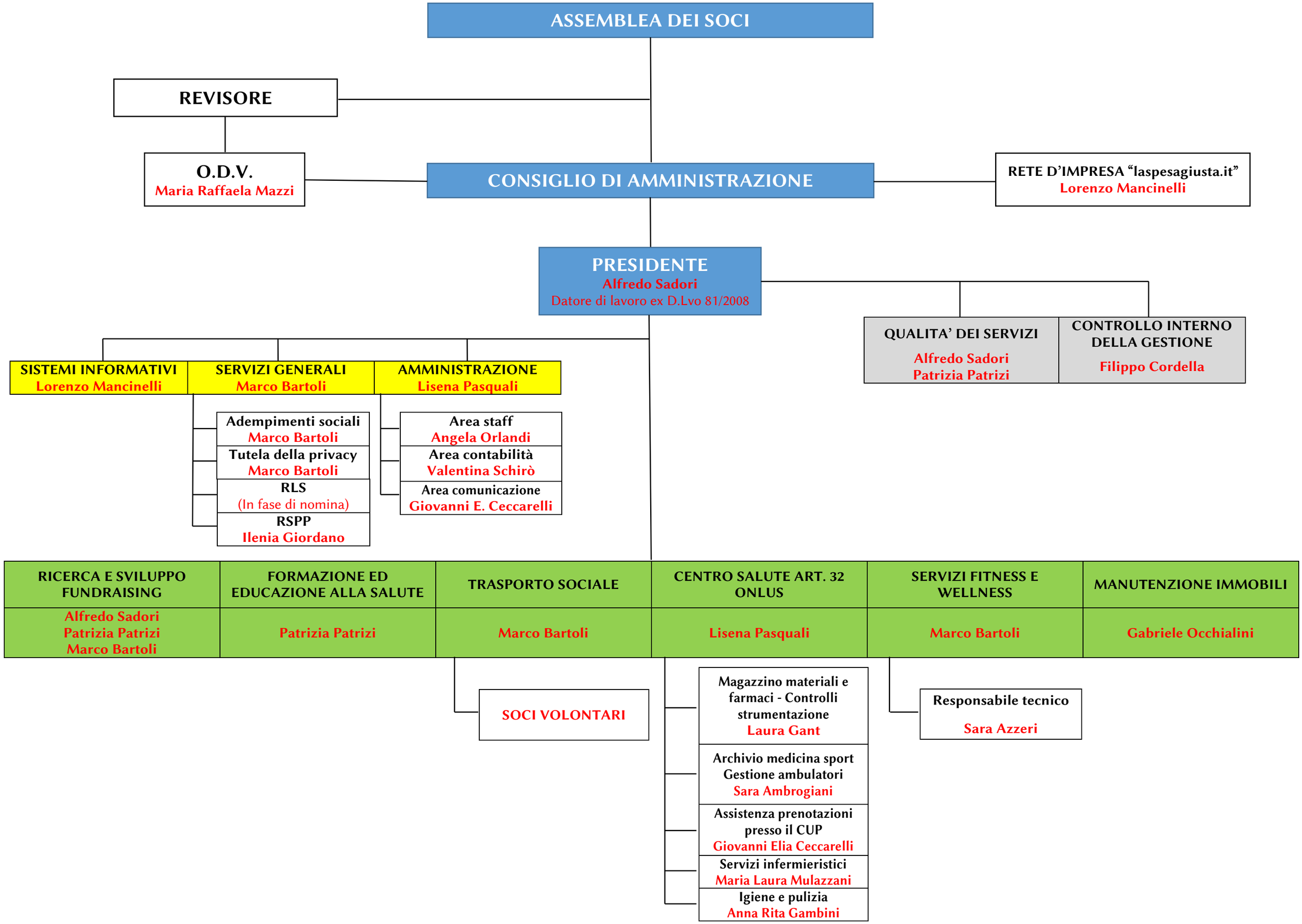
ASSEMBLEA DEI SOCI
REVISORE
O.D.V.
Maria Raffaela Mazzi
CONSIGLIO DI AMMINISTRAZIONE
RETE D'IMPRESA "laspesagiusta.it"
Lorenzo Mancinelli
PRESIDENTE
Alfredo Sadori
Datore di lavoro ex D.Lvo 81/2008
QUALITA' DEI SERVIZI
Alfredo Sadori
Patrizia Patrizi
CONTROLLO INTERNO DELLA GESTIONE
Filippo Cordella
SISTEMI INFORMATIVI
Lorenzo Mancinelli
SERVIZI GENERALI
Marco Bartoli
AMMINISTRAZIONE
Lisena Pasquali
Adempimenti sociali
Marco Bartoli
Tutela della privacy
Marco Bartoli
RLS
(In fase di nomina)
RSPP
Ilenia Giordano
Area staff
Angela Orlandi
Area contabilità
Valentina Schirò
Area comunicazione
Giovanni E. Ceccarelli
RICERCA E SVILUPPO FUNDRAISING
Alfredo Sadori
Patrizia Patrizi
Marco Bartoli
FORMAZIONE ED EDUCAZIONE ALLA SALUTE
Patrizia Patrizi
TRASPORTO SOCIALE
Marco Bartoli
CENTRO SALUTE ART. 32 ONLUS
Lisena Pasquali
SERVIZI FITNESS E WELLNESS
Marco Bartoli
MANUTENZIONE IMMOBILI
Gabriele Occhialini
SOCI VOLONTARI
Magazzino materiali e farmaci - Controlli strumentazione
Laura Gant
Archivio medicina sport Gestione ambulatori
Sara Ambrogiani
Assistenza prenotazioni presso il CUP
Giovanni Elia Ceccarelli
Servizi infermieristici
Maria Laura Mulazzani
Igiene e pulizia
Anna Rita Gambini
Responsabile tecnico
Sara Azzeri